



Ministero dell'Istruzione, dell'Università e della Ricerca
ISTITUTO COMPRENSIVO STATALE "MONTALTO SCALO"

Scuola Infanzia – Scuola Primaria – Scuola Secondaria di 1° Grado ad indirizzo musicale

Via Villaggio, 1 - 87040 MONTALTO UFFUGO SCALO (CS)

C.M. CSIC88900D - C.F.80002540781- C.U. UFYMVX - Tel. 0984/1525060 - 1525062

E - MAIL csic88900d@istruzione.it- PEC csic88900d@pec.istruzione.it - SITO WEB www.icmontalto-scalo.edu.it

SCUOLA DELL'INFANZIA

ORGANIZZAZIONE INERENTE L' AVVIO DELLE ATTIVITÀ SCOLASTICHE a.s. 2021/2022

VISTO il Documento per la pianificazione delle attività scolastiche, educative e formative in tutte le Istituzioni del Sistema nazionale di Istruzione per l'anno scolastico 2021/2022, adottato con D.M.257 del 6/08/21;

VISTA la Nota MI 1237 del 13/08/21 avente a oggetto Decreto-legge n. 111/2021 "Misure urgenti per l'esercizio in sicurezza delle attività scolastiche, universitarie, sociali e in materia di trasporti";

VISTO il Protocollo d'intesa per garantire l'avvio dell'anno scolastico nel rispetto delle regole di sicurezza per il contenimento della diffusione di Covid 19 (anno scolastico 2021/2022);

VISTE le Indicazioni strategiche ad interim per la prevenzione e il controllo delle infezioni da SARS-CoV-2 in ambito scolastico (a.s. 2021-2022)

SI EMANANO

le seguenti disposizioni organizzative:

- è previsto che l'attività scolastica e didattica sia svolta in presenza. Per specifiche aree del territorio o per singoli istituti, i Presidenti di Regione e i Sindaci, "esclusivamente in zona rossa o arancione e in circostanze di eccezionale e straordinaria necessità dovuta all'insorgenza di focolai o al rischio estremamente elevato di diffusione del virus SARS-CoV-2 o di sue varianti nella popolazione scolastica ... nel rispetto dei principi di adeguatezza e proporzionalità" possono derogare alla regola generale, disponendo la sospensione dello svolgimento dell'attività scolastica e didattica in presenza.
- È fatto obbligo di utilizzo dei dispositivi di protezione delle vie respiratorie, fatta eccezione per i bambini di età inferiore ai sei anni, per i soggetti con patologie o disabilità incompatibili con l'uso dei già menzionati dispositivi e per lo svolgimento delle attività sportive.
- È raccomandato il rispetto di una distanza di sicurezza interpersonale di almeno un metro salvo che le condizioni strutturali-logistiche degli edifici non lo consentano.
- È fatto divieto di accedere o permanere nei locali scolastici ai soggetti con sintomatologia respiratoria o temperatura corporea superiore a 37,5°.
- In presenza di soggetti risultati positivi al SARS-CoV-2 o di casi sospetti si applicheranno i protocolli già adottati nel precedente anno scolastico.

Informazioni per gli alunni

Si precisa che riguardo agli studenti il decreto non ha introdotto alcun obbligo di possesso della certificazione verde COVID19 (green pass) o di vaccinazione ai fini della frequenza scolastica, per

gli studenti permangono al momento, quindi, le consuete note regole, integrate e richiamate da quelle sopra riportate.

Ci si riserva di fornire informazioni più dettagliate ad avvenuta emanazione di apposito DPCM e relativa Circolare ministeriale, o indicazioni che dovessero pervenire *ad horas* dal Ministero circa l'attivazione di apposita piattaforma.

Si ribadisce, pur nel mutato scenario epidemiologico, quanto già affermato all'inizio dello scorso anno scolastico, ovvero la necessità di attenersi alle indicazioni tecniche ministeriali e sanitarie.

Gli alunni della Scuola dell'Infanzia **NON** dovranno indossare la mascherina.

Potrà essere previsto per il personale l'utilizzo di ulteriori dispositivi (es. guanti in nitrile e dispositivi di protezione per occhi, viso e mucose) oltre la consueta mascherina chirurgica.

Gli ingressi e le uscite degli alunni avverranno in modalità scaglionata per evitare assembramenti.

Le famiglie sono tenute al rigoroso rispetto degli orari.

INDICAZIONI OPERATIVE IN MERITO ALL'AVVIO DELLE ATTIVITÀ SCOLASTICHE

Accoglienza primo giorno di scuola

Infanzia prime sezioni: dalle ore 09.00

Al fine di favorire un sereno inserimento dei bambini è consentita la presenza di una sola figura parentale, nella prima settimana i bambini delle prime sezioni della scuola dell'infanzia entreranno a scuola a partire dalle ore 9,00 suddivisi in ordine alfabetico in tre gruppi, secondo il seguente schema

ORARIO	<u>Infanzia "Scalo"</u> <u>sezione 1A</u>	<u>Infanzia</u> <u>"Balletto" sezione 1A</u>	<u>Infanzia</u> <u>"TROPICAL"</u> <u>sezione 1B</u>
9:00-10:00	Da AL. a CO.	Da BA. a CO.	Da AQ. a GE.
10:15-11:15	Da CR. a MI.	Da DO. a PE.	Da GR a MAS.
11:30-12:30	Da NI. a VE.	Da RE. a SU.	Da OD. A VI.

Modalità di accesso a scuola

I Genitori lasceranno i propri figli ai cancelli dei vari plessi dove troveranno personale scolastico, cartellonistica e indicazioni orizzontali che, nel rispetto del distanziamento, guideranno l'accesso ai locali scolastici secondo quanto riportato nella tabella e nelle piantine in calce al presente documento.

PLESSO	SEZIONI	INGRESSO-USCITA	Orario
Infanzia "Balletto"	1^A	Cancello – Portone centrale	Dalle 8.00 alle 9.00
	2^ A	Cancello – Portone centrale	Dalle 8.00 alle 9.00
	3^A	Cancello – Portone centrale	Dalle 8.00 alle 9.00
	2^B	Cancello – Portone laterale	Dalle 8.00 alle 9.00
Infanzia "Tropical"	1^B	Primo piano – Porta a sinistra	Dalle 8.00 alle 9.00
	3^B	Primo piano – Porta a sinistra	Dalle 8.00 alle 9.00

Infanzia Scalo	1^A	Cancello – Portone centrale	Dalle 8.00 alle 9.00
	2^A	Cancello – Portone centrale	Dalle 8.00 alle 9.00
	3^A	Cancello – Portone centrale	Dalle 8.00 alle 9.00

Norme generali

per alunni, personale scolastico e per chiunque entri nei locali dell’Istituto vi è:

- l’obbligo di rimanere al proprio domicilio in presenza di temperatura oltre i 37,5° o altri sintomi simil-influenzali e di chiamare il proprio medico di famiglia e l’autorità sanitaria;
- il divieto di accedere e permanere nei locali scolastici laddove, anche successivamente all’ingresso, sussistano le condizioni di pericolo (sintomi simil-influenzali, temperatura oltre 37.5°, provenienza da zone a rischio o contatto con persone positive al virus nei 14 giorni precedenti, etc.) stabilite dalle Autorità sanitarie competenti;
- l’obbligo di rispettare tutte le disposizioni delle Autorità e del Dirigente scolastico (in particolare, mantenere il distanziamento fisico di un metro, utilizzare dispositivi di copertura naso e bocca, osservare le regole di igiene delle mani e tenere comportamenti corretti sul piano dell’igiene).

L’eventuale ingresso del personale e degli studenti già risultati positivi all’infezione da COVID-19 deve essere preceduto da una preventiva comunicazione avente ad oggetto la certificazione medica da cui risulti la “avvenuta negativizzazione” del tampone secondo le modalità previste e rilasciata dal dipartimento di prevenzione territoriale di competenza.

In caso di effettiva necessità e solo previo appuntamento e autorizzazione potrà accedere alla struttura scolastica un solo genitore o persona maggiorenne delegata dai genitori o da chi esercita la responsabilità genitoriale, nel rispetto delle regole generali di prevenzione dal contagio, incluso l’uso della mascherina durante tutta la permanenza all’interno della struttura.

Si procederà a regolare registrazione dei visitatori ammessi.

Verranno garantite adeguata aerazione di tutti i locali, apertura costante (o più a lungo possibile) degli infissi esterni dei servizi igienici, nonché sanificazione periodica dei locali scolastici e quotidiana dei servizi igienici.

Norme di comportamento in sezione

- Seguire le indicazioni delle insegnanti e del personale ausiliario.
- Seguire la segnaletica e abituarsi a rispettare le regole anti contagio messe in atto dalla scuola, con l’ausilio di immagini esplicative che verranno mostrate dagli adulti di riferimento.
- Abituarsi a non condividere assolutamente il proprio materiale scolastico o oggetti personali con altri compagni.
- Abituarsi a consumare la merenda portata da casa e utilizzare la borraccia personale.
- Avvisare tempestivamente le insegnanti qualora si avverta una qualsiasi indisposizione, anche non direttamente riconducibile al COVID19.

Gestione di eventuali casi sospetti tra gli alunni

In caso di insorgenza di febbre pari o superiore a 37,5° o di altra sintomatologia riferibile al COVID-19, il personale scolastico provvede all’isolamento immediato del minore, in uno spazio dedicato, secondo le indicazioni del protocollo di sicurezza emanate dal Ministero e dal Comitato Tecnico Scientifico, e ad informare immediatamente i familiari. A tale proposito è obbligo dei genitori

garantire la costante reperibilità di un familiare o di un delegato, durante l'orario scolastico, recarsi immediatamente a scuola e riprendere il/la figlio/a, qualora si manifesti improvvisamente una sintomatologia riferibile a COVID-19. Il genitore, rientrato nel proprio domicilio, dovrà contattare il pediatra per la relativa valutazione clinica. In caso di positività, il/la proprio/a figlio/a non potrà essere riammesso alle attività scolastiche fino ad avvenuta piena guarigione, certificata secondo i protocolli previsti.

Si invitano le famiglie alla consultazione della sezione **#IoTornoaScuola** del nostro sito che richiama la corrispondente pagina ministeriale: in questa sezione vengono raccolti documenti e informazioni utili, tutte le indicazioni e le risposte sul nuovo anno scolastico 2021/2022.

Si informano i signori genitori che l'allegato modello di Autodichiarazione, debitamente compilato e firmato, va consegnato a scuola il primo giorno di rientro in classe.

Si ringrazia per la collaborazione

IL DIRIGENTE SCOLASTICO
Dott.ssa Carmen Maria Rita Ambriani
firma autografa sostituita a mezzo stampa ex art.3 c.2 D.lgs 39/93

PIANTINA INFANZIA PLESSO BALLETO

Scuola infanzia Scalo
VIA COSENZA
(Balletto di Calabria)
87046 Montalto Uffugo Scalo (CS)



PIANTINA INFANZIA PLESSO SETTIMO (Pal. Tropical)

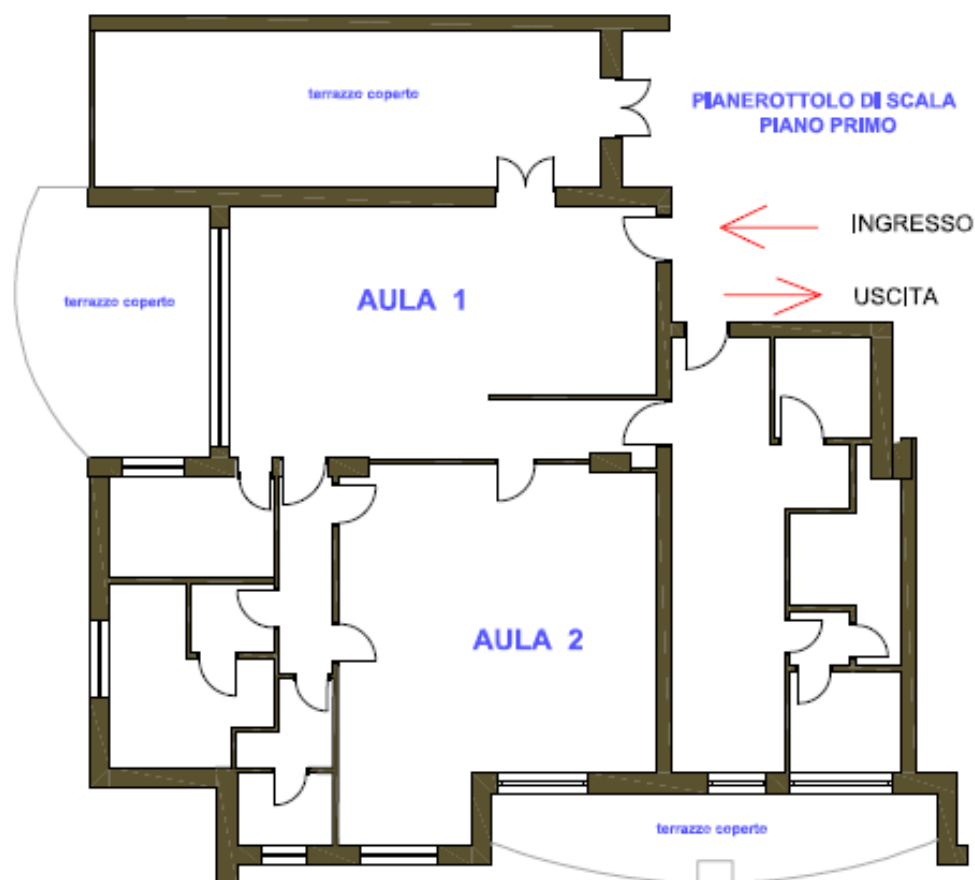

Scuola infanzia Scalo
VIA TRENTO
87046 Montalto Uffugo Scalo (CS)

PIANTINA INFANZIA PLESSO SCALO

